

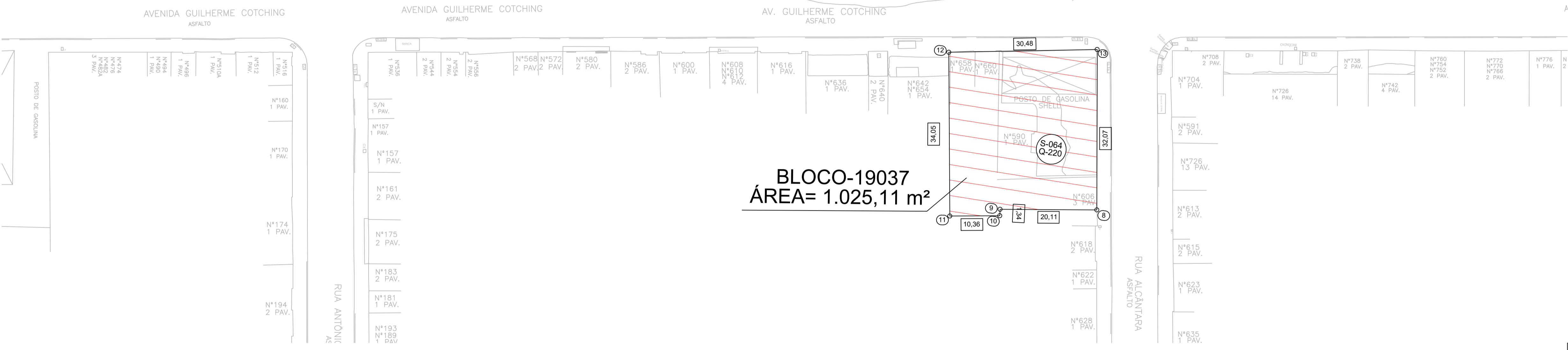

Esta folha é de propriedade da Companhia do Metrô e seu conteúdo não pode ser copiado ou revelado a terceiros. A aprovação deste documento não exime o emissor de sua responsabilidade sobre o mesmo.

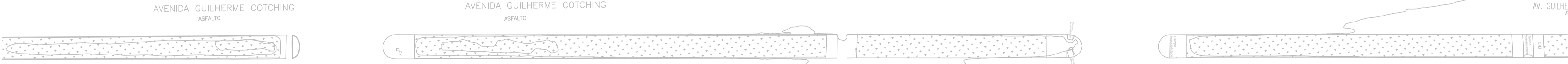
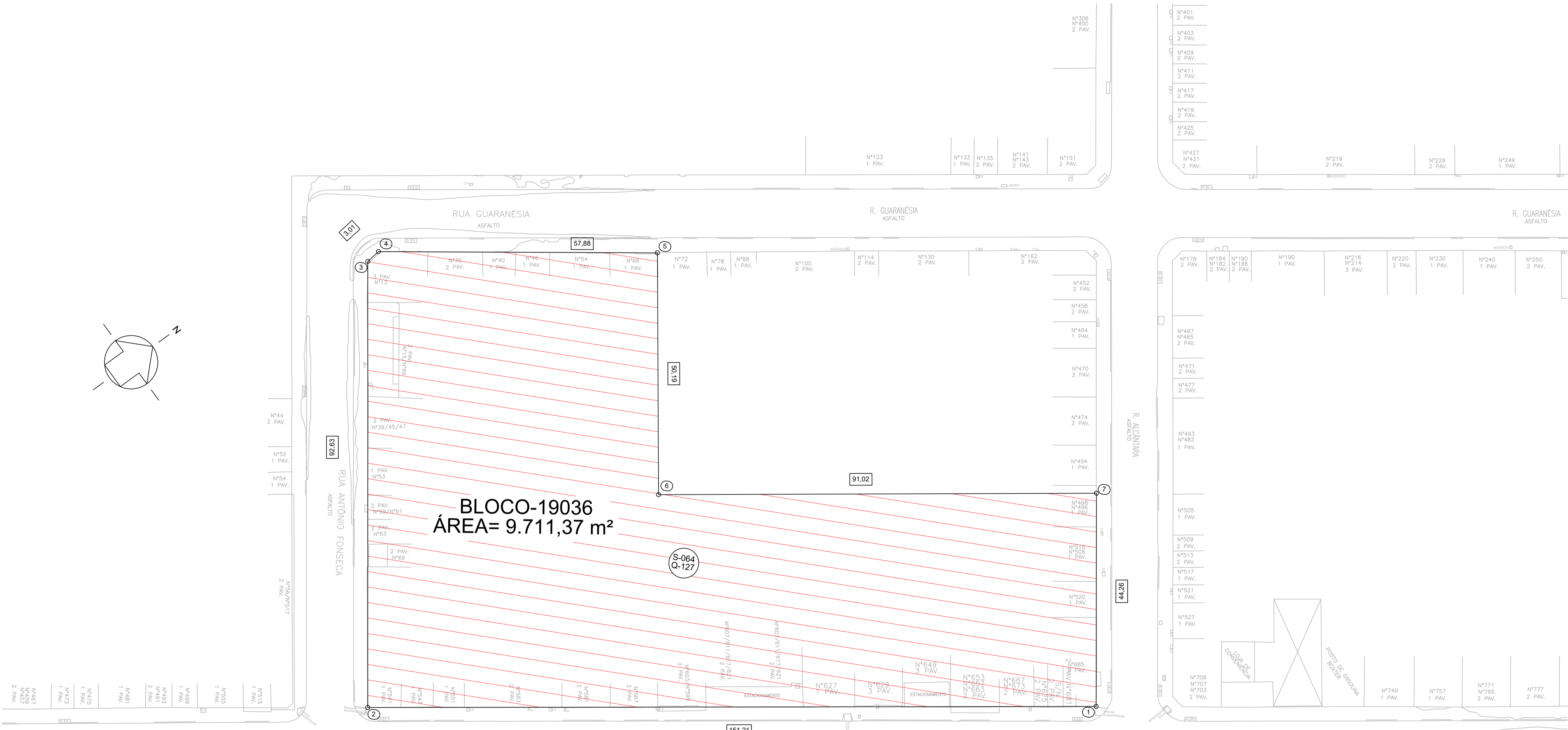
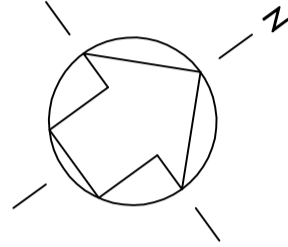

NOTA
Áreas demarcadas somente para instruir o decreto.Não utilizar para projeto.

OBSERVAÇÕES	DOCUMENTOS DE REFERÊNCIA		EMITENTE		ANÁLISE TÉCNICA	LIBERAÇÃO
	CÓDIGO	OBJETO	AUTOR / PROJETA / FORNECEDOR	CONTRATADA	METRÔ / CONTRATADA	METRÔ
			GPR/PRA/CDT		GPR/PRACDT	GPR/PRA
			CONTRATO OS		CONTRATO OS	
			RESPONSÁVEL TÉCNICO SILVIA REGINA BORGES	RESPONSÁVEL TÉCNICO DO CONTRATO	RESPONSÁVEL TÉCNICO NELSON LUCIO NUNES	LIBERADO POR FABIANA NONOGAKI
			MODALIDADE Téc. em Edificações Nº INSTRUMENTO 288867-9	Nº INSTRUMENTO	MODALIDADE ENGº CIVIL Nº INSTRUMENTO 28027230210877237	

COMPANHIA DO METROPOLITANO DE SÃO PAULO			METRÔ	
Linha 19-CELESTE		Trecho/Sistema/Esco	VI. Maria- Santo Eduardo	
Subtrc./ Subsis./ conj. 01- Estação VI. Maria		UC/ Subconj. 00		
Objeto Projeto Básico ÁREA PARA DESAPROPRIAÇÃO BLOCOS 19036 e 19037				
Escala 1:500	Código	DE-19.14.01.00/1E1-001		Folha 01 / 01
				Rev. 0

COLOR 1gmetro - PENIA 0,10
COLOR 2gmetro - PENIA 0,20
COLOR 3gmetro - PENIA 0,30
COLOR 4gmetro - PENIA 0,40
COLOR 5gmetro - PENIA 0,50
COLOR 6gmetro - PENIA 0,60
COLOR 7gmetro - PENIA 0,70
COLOR 8gmetro - PENIA 0,80
COLOR 9gmetro - PENIA 0,90